



(MOD. A)

**DICHIARAZIONE SULLA SITUAZIONE REDDITUALE E PATRIMONIALE  
DEGLI AMMINISTRATORI**

(Art. 3-4 legge n. 441/82 e art. 14 - comma 1 - lett. F) D. Lgs. N. 33/2013

Il/La sottoscritto/a PREMOLI MAURIZIO nato a TREVIGLIO  
il 13.11.1984 residente in TREVIGLIO Via FISSI n. 70  
recapito tel. 3454346460 codice fiscale PRM MR 786 S 13 L 400 R  
indirizzo di posta elettronica \_\_\_\_\_  
in qualità di CONSIGLIERE COMUNALE ai sensi e per gli effetti dell'art. 3/4 della legge n. 441/82; dell'art. 14 - comma 1 - lett. F) D. Lgs. N. 33/2013 e delle disposizione del relativo regolamento comunale, sotto la propria responsabilità e consapevole delle sanzioni penali previste dall'art. 76 del D.P.R. 28 dicembre 2000, n. 445 per ipotesi di falsità in atti e dichiarazioni mendaci

**DICHIARA**

Che il reddito complessivo riferito all'anno 2013 è pari a Euro 26.576,86

Che nessuna variazione è intervenuta alla propria situazione patrimoniale, rispetto alla dichiarazione già trasmessa relativa all'anno 2012

oppure

che sono intervenute le seguenti variazioni della propria situazione patrimoniale, rispetto alla dichiarazione già trasmessa relativa all'anno 2012

di non possedere alcun bene immobile

oppure

di possedere i seguenti diritti reali su beni immobili:

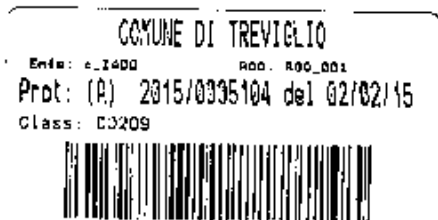

BENI IMMOBILI (FABBRICATI e Terreni) (qualora lo spazio non fosse sufficiente allegare elenco aggiuntivo)			
Natura del diritto reale (1)	Descrizione (2)	Comune e provincia	Annotazioni

(1) Specificare se trattasi di: proprietà, comproprietà, superficie, enfiteusi, usufrutto, uso abitazione, servitù, ipoteca, ecc.  
(2) Specificare se trattasi di: fabbricato, terreno





di esercitare funzioni di amministratore o di sindaco presso le seguenti società:

SOCIETA'	FUNZIONE SVOLTA

Ai fini dell'adempimento di cui all'art. 14 del D. Lgs. 13.03.2013 n. 33

dichiara

che gli ulteriori soggetti previsti dalla norma sono:

- coniuge non separato (indicare nome e cognome) \_\_\_\_\_
- figli (indicare nome e cognome) \_\_\_\_\_
  
- parenti entro il secondo grado (indicare nome e cognome) PREMOLI ELVIO (PADRE)  
INVERNIZZI SILVANA (MADRE) PREMOLI FABIO (FRATELLO) PREMOLI MONICA  
(SORELLA)

e che di essi:

- consentono (indicare nome e cognome) \_\_\_\_\_

e a tal fine allegano la propria dichiarazione relativa alla situazione patrimoniale e reddituale.

- non consentono (indicare nome e cognome) INVERNIZZI SILVANA (MADRE) PREMOLI FABIO  
(FRATELLO) PREMOLI MONICA (SORELLA) PREMOLI ELVIO (PADRE)

Data e luogo

TREVIGLIO 29/01/15

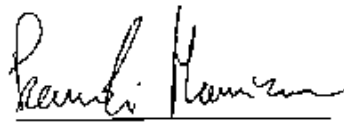
  
(il dichiarante)

N.B.: Ai sensi dell'art. 38 del D.P.R. 28 dicembre 2000, n. 445 la dichiarazione è sottoscritta dall'interessato e accompagnata dalla copia fotostatica di un documento di identità del dichiarante in corso di validità..

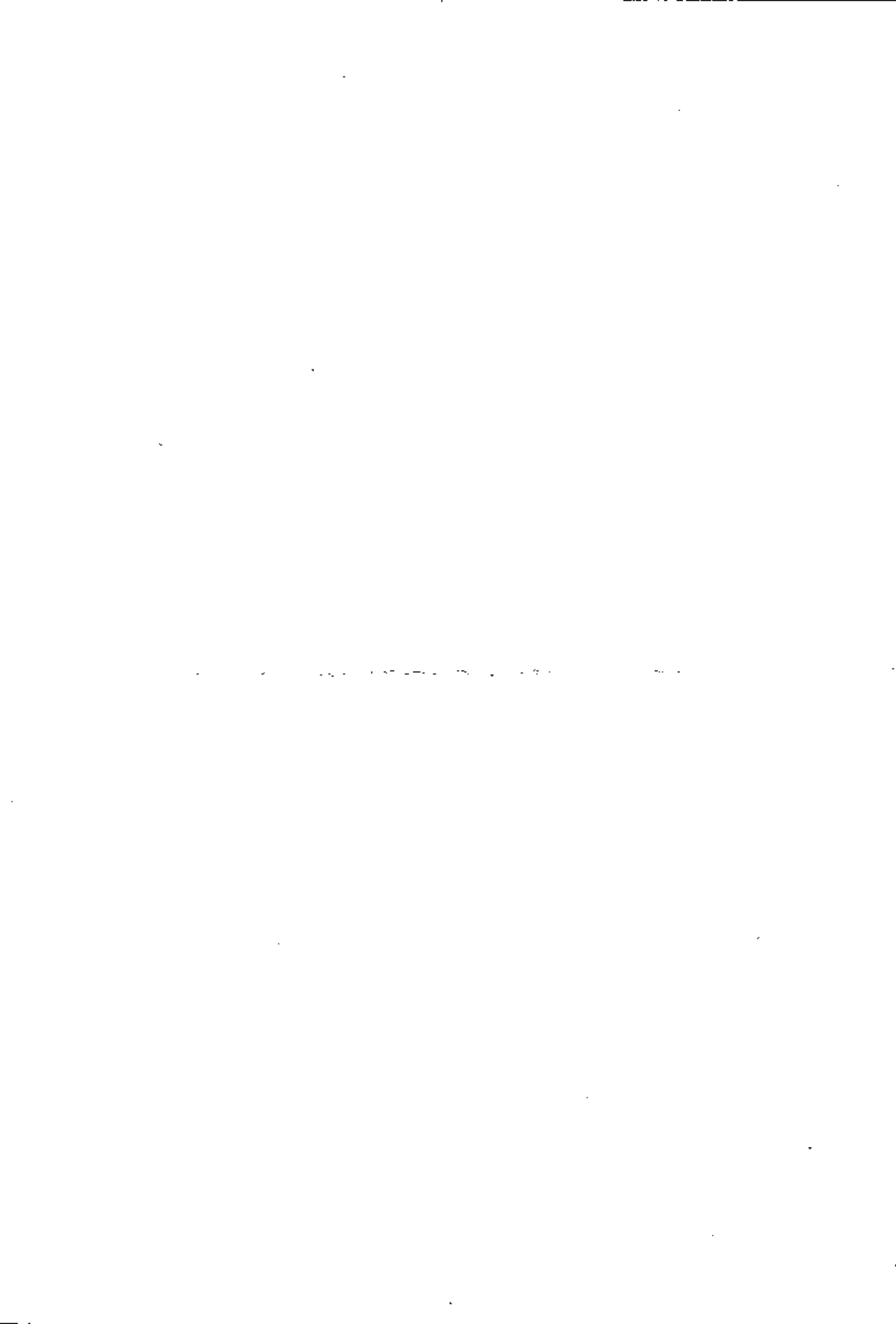

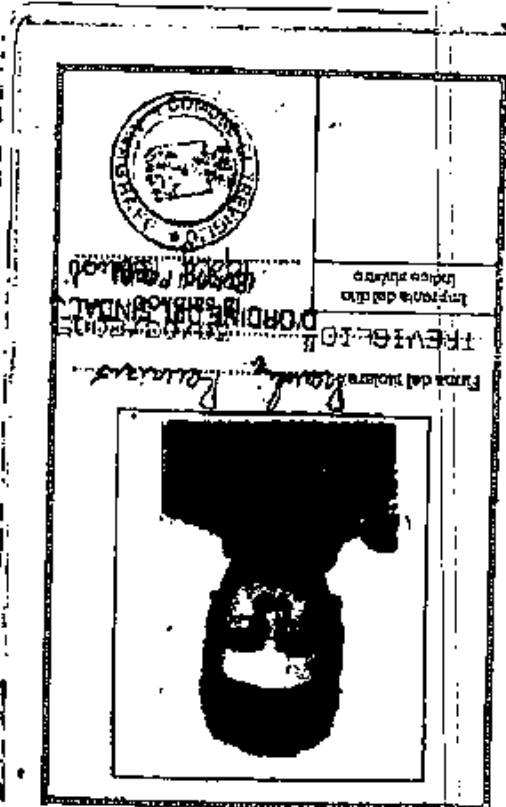
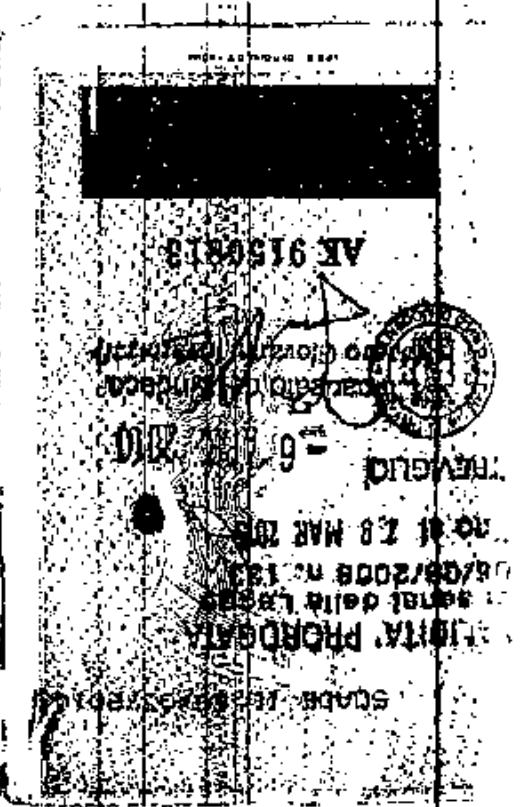
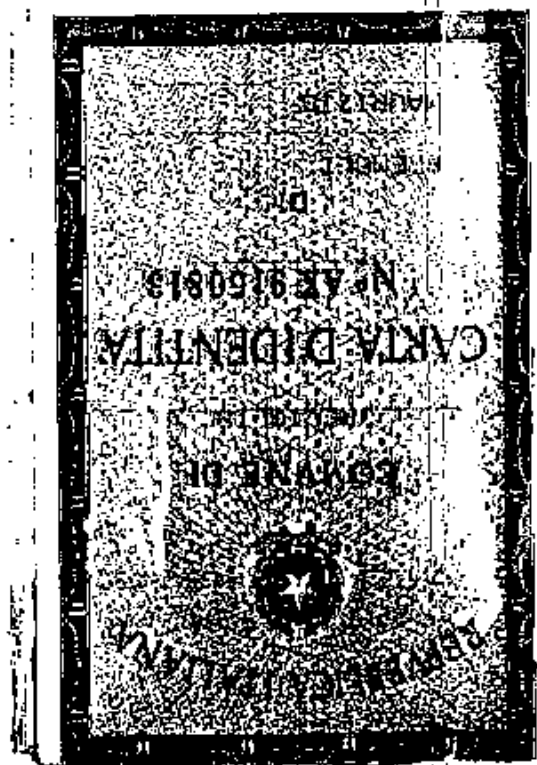

PREMOLI

Cognome: MALLETTO  
 Nome: 12/11/1984  
 Anno: 1984  
 Città: TREVISO  
 Professione: OPERAIO  
 Coniugati e conviventi: SARENTI  
 Santa: 1.75  
 Capelli: CASTANI  
 Occhi: CASTANI  
 Segni particolari: NESSUNO  
 Esatti Euro: 5.50

