

agosto-13

| | SO ₂ | | PM10 | | NO ₂ | | CO 8h | |
|----------------|-------------------------|---------------|-------------------------|---------------|-------------------------|---------------|-------------------------|---------------|
| | <i>μg/m³</i> | Valore limite | <i>μg/m³</i> | Valore limite | <i>μg/m³</i> | Valore limite | <i>mg/m³</i> | Valore limite |
| 1 agosto 2013 | 2 | 125 | 28 | 50 | 51 | 200 | 0,7 | 10 |
| 2 agosto 2013 | 2 | 125 | 36 | 50 | 56 | 200 | 0,8 | 10 |
| 3 agosto 2013 | 2 | 125 | 28 | 50 | 39 | 200 | 0,0 | 10 |
| 4 agosto 2013 | 2 | 125 | 27 | 50 | 42 | 200 | 0,7 | 10 |
| 5 agosto 2013 | 2 | 125 | 34 | 50 | 47 | 200 | 0,8 | 10 |
| 6 agosto 2013 | 2 | 125 | 41 | 50 | 59 | 200 | 0,8 | 10 |
| 7 agosto 2013 | 3 | 125 | 56 | 50 | 49 | 200 | 0,5 | 10 |
| 8 agosto 2013 | 2 | 125 | 40 | 50 | 30 | 200 | 0,6 | 10 |
| 9 agosto 2013 | 2 | 125 | 19 | 50 | 75 | 200 | 0,4 | 10 |
| 10 agosto 2013 | 2 | 125 | 14 | 50 | 33 | 200 | 0,4 | 10 |
| 11 agosto 2013 | 2 | 125 | 15 | 50 | 24 | 200 | 0,4 | 10 |
| 12 agosto 2013 | 2 | 125 | 21 | 50 | 32 | 200 | 0,4 | 10 |
| 13 agosto 2013 | 2 | 125 | 23 | 50 | 37 | 200 | 0,4 | 10 |
| 14 agosto 2013 | 1 | 125 | 15 | 50 | 20 | 200 | 0,4 | 10 |
| 15 agosto 2013 | 1 | 125 | 12 | 50 | 27 | 200 | 0,3 | 10 |
| 16 agosto 2013 | 2 | 125 | 17 | 50 | 24 | 200 | 0,4 | 10 |
| 17 agosto 2013 | 1 | 125 | 22 | 50 | 33 | 200 | 0,4 | 10 |
| 18 agosto 2013 | 2 | 125 | 20 | 50 | 24 | 200 | 0,4 | 10 |
| 19 agosto 2013 | 2 | 125 | 22 | 50 | 29 | 200 | 0,4 | 10 |
| 20 agosto 2013 | 1 | 125 | 16 | 50 | 26 | 200 | 0,4 | 10 |
| 21 agosto 2013 | 1 | 125 | 15 | 50 | 26 | 200 | 0,4 | 10 |
| 22 agosto 2013 | 1 | 125 | 22 | 50 | 33 | 200 | 0,4 | 10 |
| 23 agosto 2013 | 2 | 125 | 30 | 50 | 36 | 200 | 0,4 | 10 |
| 24 agosto 2013 | 1 | 125 | 19 | 50 | 26 | 200 | 0,4 | 10 |
| 25 agosto 2013 | 1 | 125 | 11 | 50 | 17 | 200 | 0,4 | 10 |
| 26 agosto 2013 | 1 | 125 | 8 | 50 | 20 | 200 | 0,4 | 10 |
| 27 agosto 2013 | 1 | 125 | 9 | 50 | 32 | 200 | 0,5 | 10 |
| 28 agosto 2013 | 1 | 125 | 19 | 50 | 37 | 200 | 0,5 | 10 |
| 29 agosto 2013 | 1 | 125 | 14 | 50 | 38 | 200 | 0,5 | 10 |
| 30 agosto 2013 | 1 | 125 | 17 | 50 | 34 | 200 | 0,5 | 10 |
| 31 agosto 2013 | 1 | 125 | 24 | 50 | 34 | 200 | 0,5 | 10 |
| valore medio | 1,58 | | 22,39 | | 35,16 | | 0,47 | |

PM10

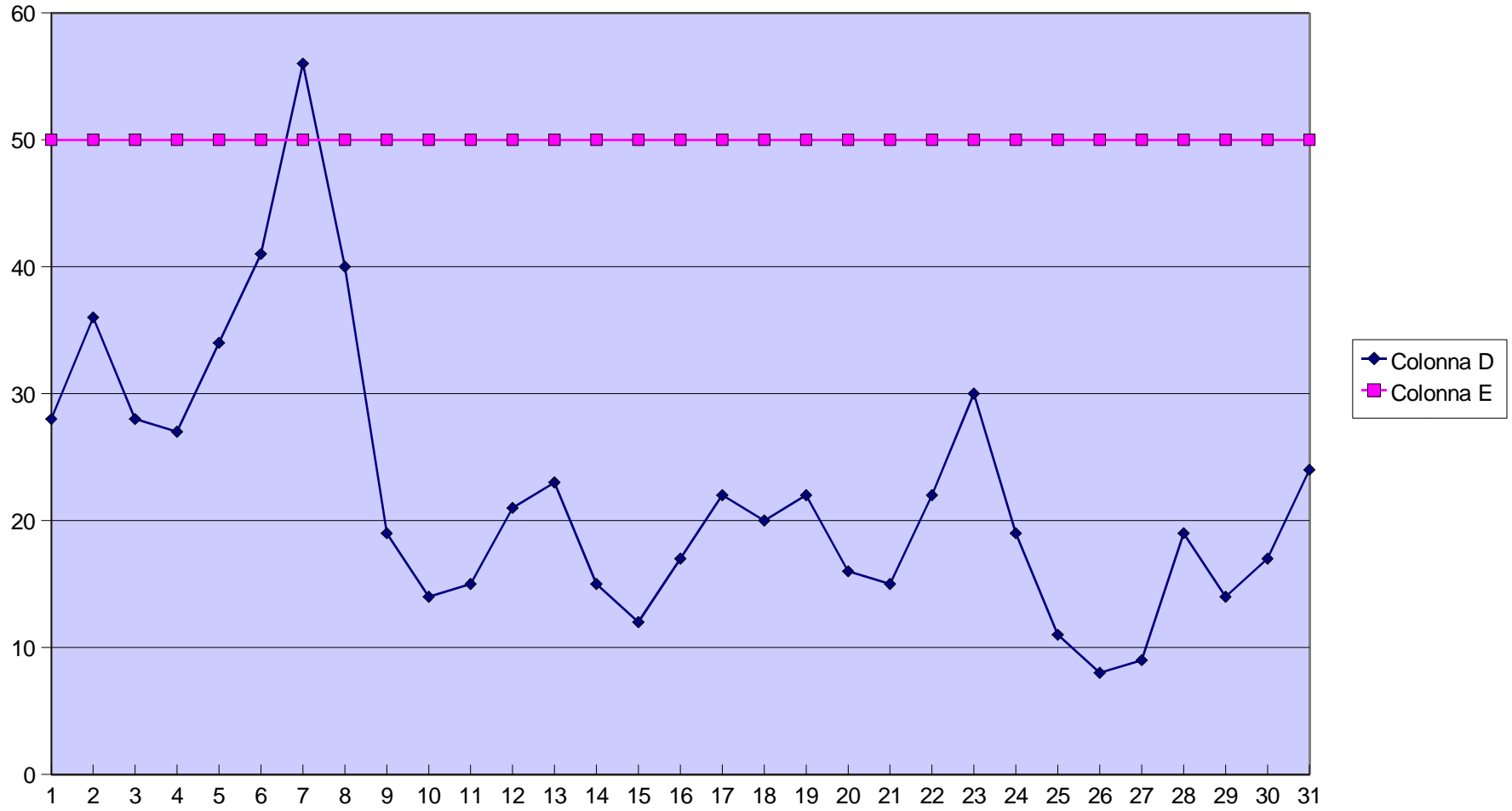

SO2

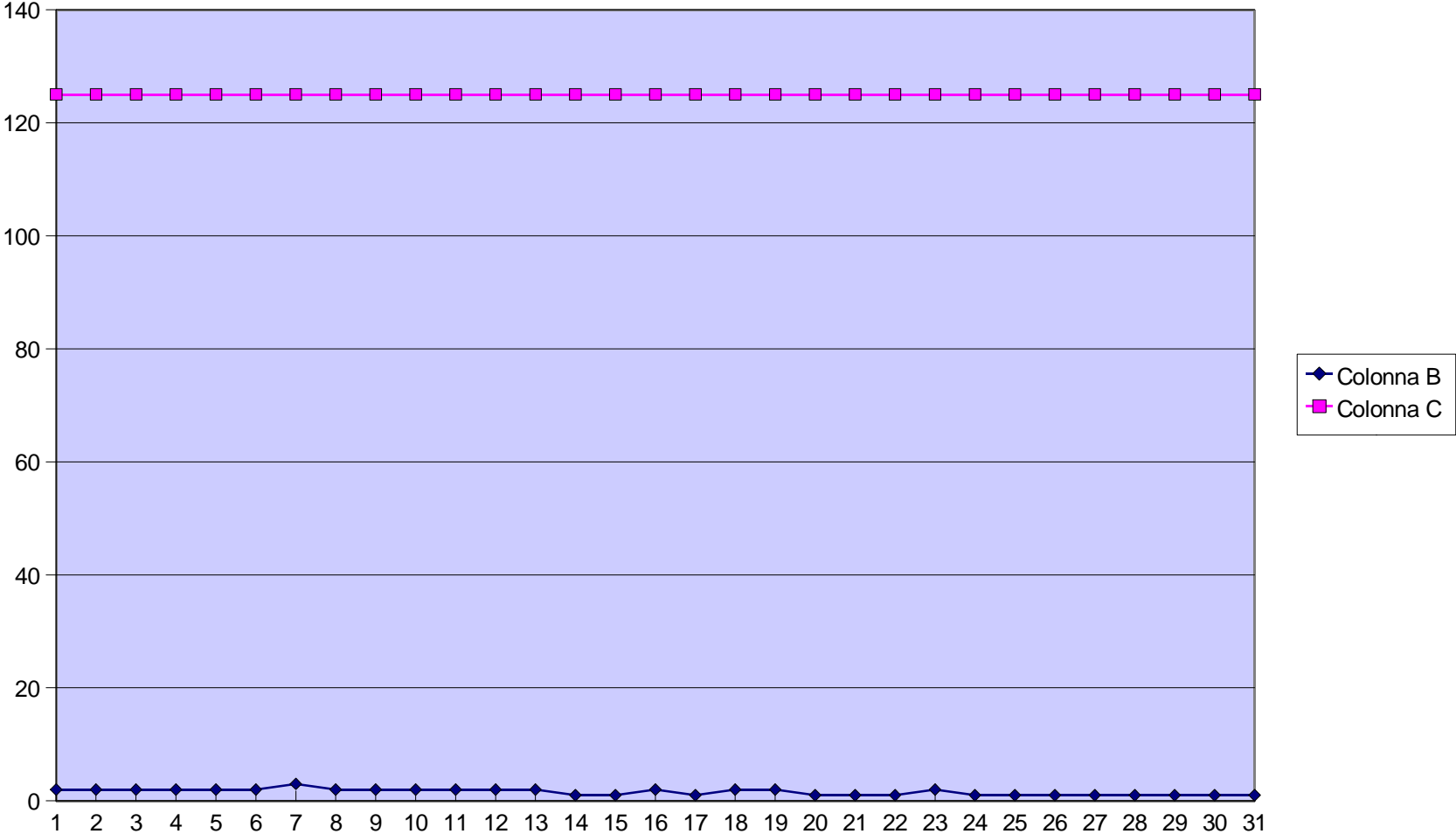

NO2

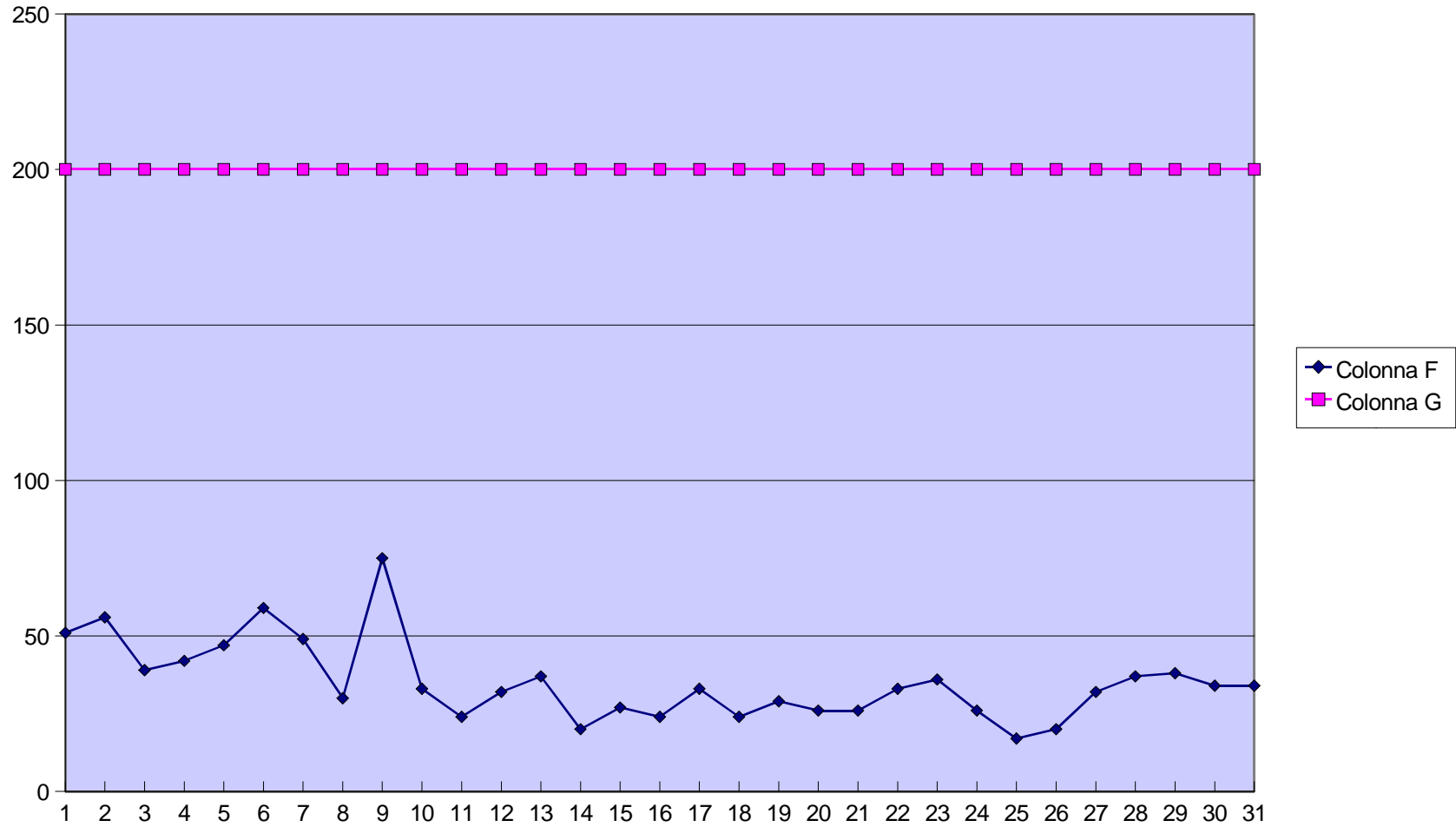

CO 8ore

